

P23=P24=P25=P27=P37

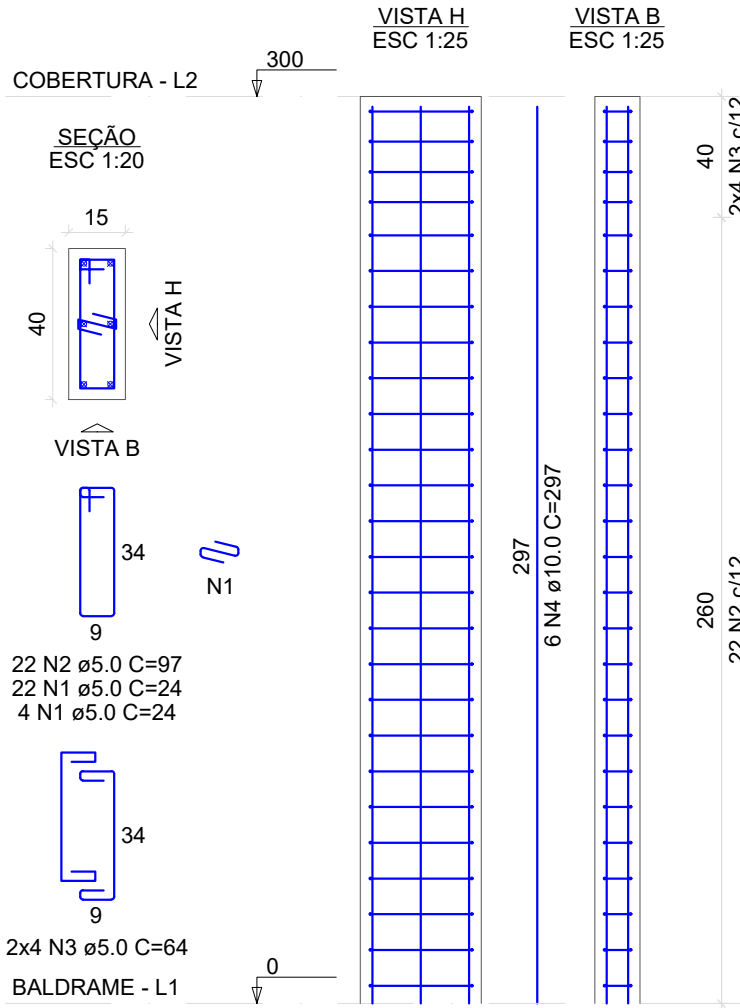

P26=P36

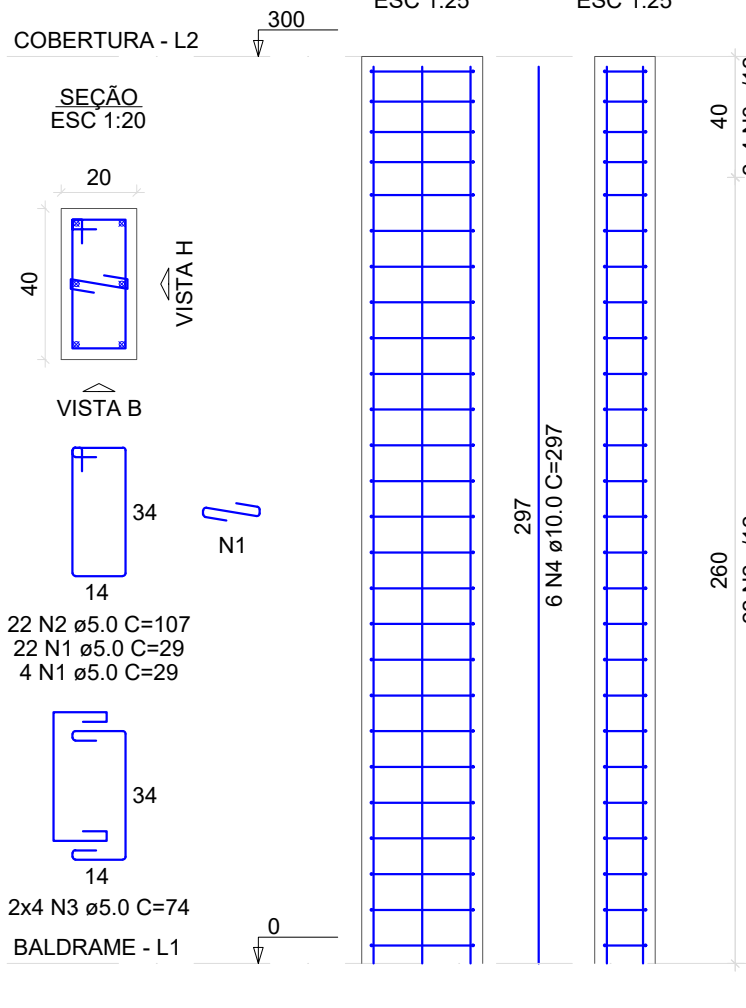

P32=P33=P34

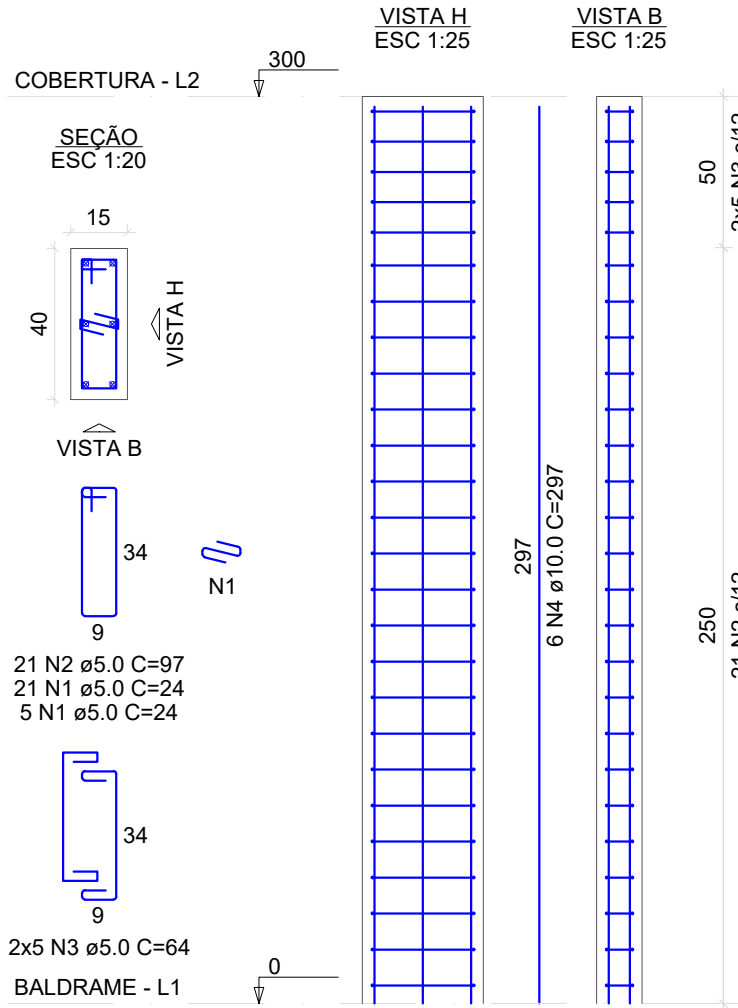

P35

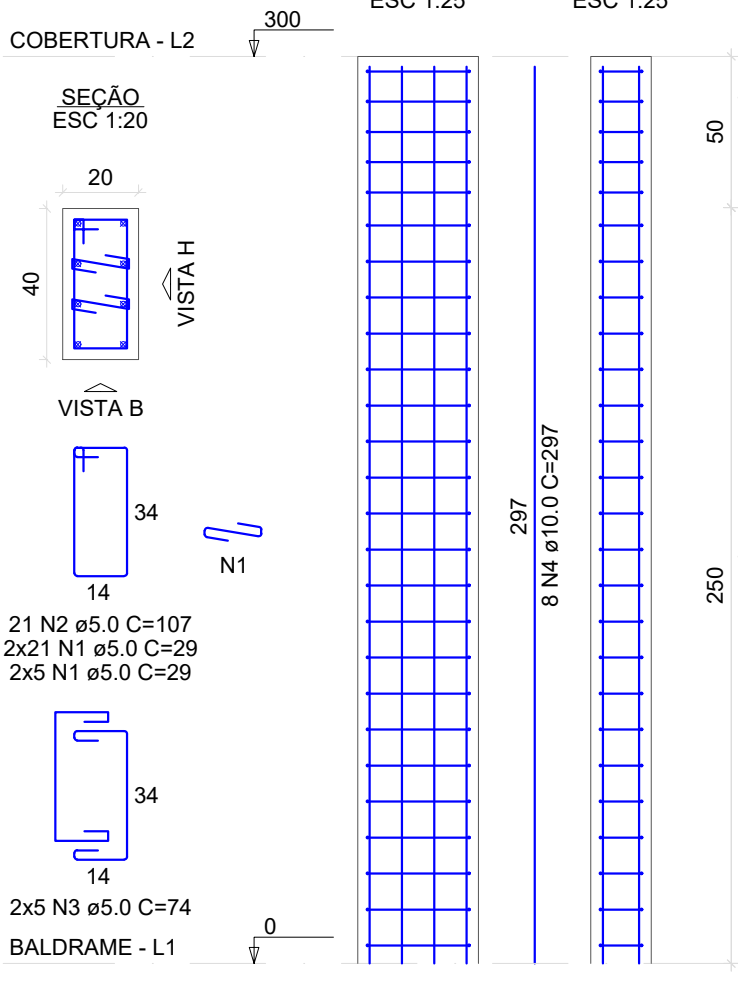

P38=P39=P40

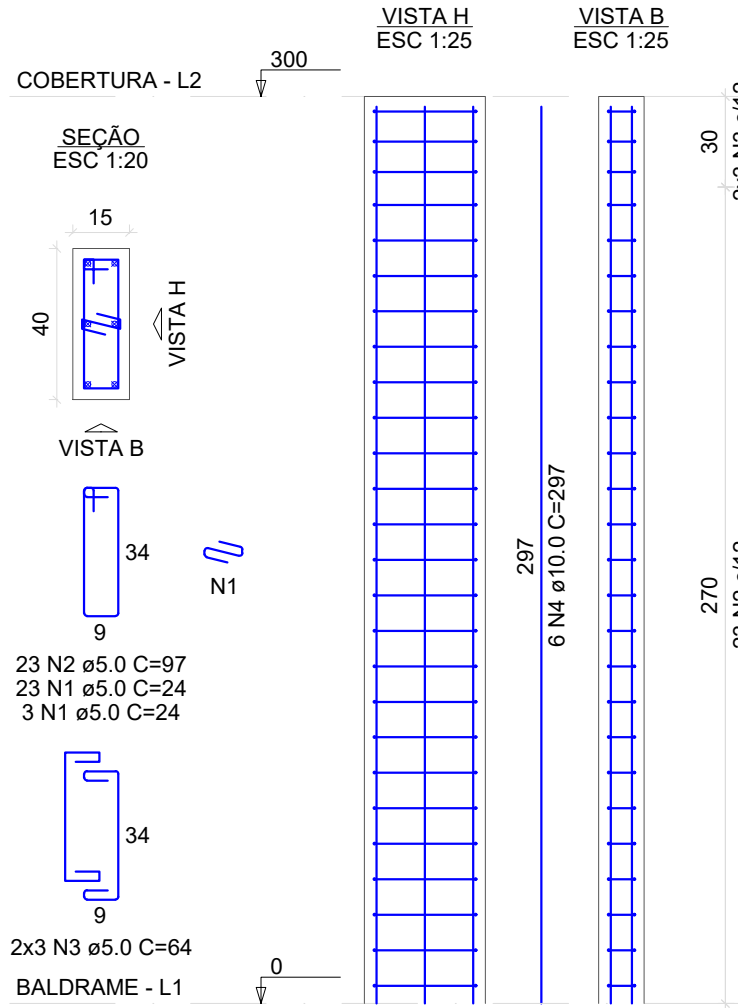

14

PILARES
ESCALA 1:50

ESTRUTURAL



ESTADO DE SANTA CATARINA
PREFEITURA MUNICIPAL DE GUATAMBU
DEPARTAMENTO DE ENGENHARIA
RUA MANOEL ROLIM DE MOURA | 825 | CENTRO - CEP 89817-000 - GUATAMBU | SC
FONE/FAX: (49) 3336-0102 - engenharia@guatambu.sc.gov.br

DESCRIÇÃO DA OBRA:
AMPLIAÇÃO - CEIM DI FIORI - ETAPA 1

RESPONSÁVEIS:

| | |
|--|---|
| PREFEITURA MUNICIPAL DA GUATAMBU CNPJ: 93.990.206/0001-12 PREFEITO MUNICIPAL | ROBERTO DE CARLI DE MARTINI RESPONSÁVEL TÉCNICO ENGENHEIRO CIVIL CREA/SC - 196.890-6 |
|--|---|

ESPECIFICAÇÕES:

- ARMADURA PILARES

PRANCHA: 10/14

PRANCHA: A1 ESCALA: INDICADA DATA: 22.07.2025
NOME DO ARQUIVO: DESENHO: ROBERTO